

Le GAMBIT

N°32 Juillet 2010

CHAMPAGNE  
ARDENNAIS

**CHALONS**  
**CHAMPION DE FRANCE 2010**

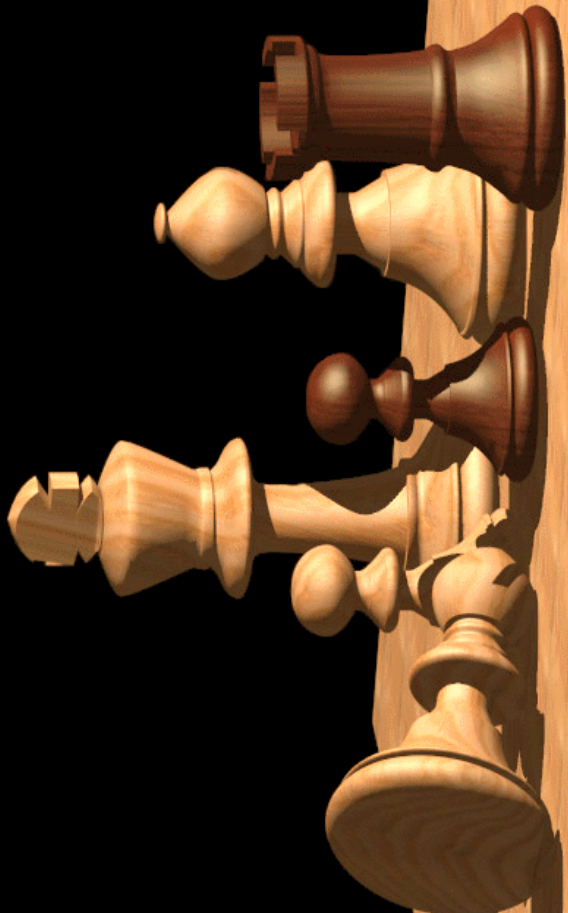

Le Journal d'information de  
Le Journal d'information de

LA LIGUE CHAMPAGNE-ARDENNE des ECHECS





Mesdames, Messieurs les Présidents de Clubs,  
Mesdames, Messieurs les membres du Comité de la Ligue,

Toujours avec un petit peu de retard sur notre prévision voici votre 3<sup>ème</sup> bulletin de notre équipe  
Je sais que certains vont dire que je ne suis pas sincère mais je le pense quand même :

### **UN GRAND BRAVO à CHALONS POUR SA SAISON EXCEPTIONNELLE !! :**

- **Equipe 1 : CHAMPIONNE de FRANCE 2010**
- **Equipe 2 : CHAMPIONNE de N3 Groupe 9 (avec seulement 1 nul dans la saison !!)**
- **Equipe 3 : CHAMPIONNE DE N5 invaincu !!**
- 

Que faire de mieux ?? Un gros challenge attend Diego et ses joueurs la saison prochaine, mais connaissant Diego il fera tout pour réussir à se maintenir **au Zénith des échecs**, bravo à Chalons, à tous les bénévoles qui œuvrent dans l'ombre et à toute son équipe.

Dans ce bulletin, vous trouverez les résultats complets de la saison 2010, les résultats du Championnat de Ligue adultes où deux jeunes filles ont montré que le « Fameux sexe faible » n'était qu'un mot dans le dictionnaire Bravo à Salomé qui remporte cet Open et à Lucie qui termine 3<sup>ème</sup> !!

Différents résultats et articles de presse concernant les échecs dans notre ligue

Bref un condensé de tout ce que j'ai pu récupérer ou que l'on m'a envoyé (un grand merci à Stéphane de Reims qui m'envoie régulièrement des Infos)

Marc FOURCART  
Vice Président de la LIGUE

## Les résultats des Interclubs

### TOP 16

Pl.	Equipe	Pts	j.	d.	p.	c.
1	<b>Chalons en Champagne</b>	32	11	41	47	6
2	<u>Evry Grand Roque</u>	32	11	32	42	10
3	<u>Marseille Echecs</u>	27	11	32	43	11
4	<u>Metz Fischer</u>	26	11	3	29	26
5	<u>Clichy</u>	26	11	23	38	15
6	<u>Mulhouse Philidor</u>	24	11	10	33	23
7	<u>Vandoeuvre</u>	22	11	0	28	28
8	<u>Noyon</u>	19	11	-13	19	32

### La Ronde du TITRE

Chalons en Champagne		1 - 1	Evry Grand Roque	
1 B	g GIRI Anish <b>2642</b>	0 - 1	g SVIDLER Peter <b>2735</b>	1 N
2 N	g VAN WELY Loek <b>2653</b>	1 - 0	g GASHIMOV Vugar <b>2734</b>	2 B
3 B	g SMIRIN Ilia <b>2634</b>	X - X	g VACHIER-LAGRAVE Maxime <b>2710</b>	3 N
4 N	g SEBAG Marie <b>2524</b>	X - X	g ELJANOV Pavel <b>2751</b>	4 B
5 B	g EDOUARD Romain <b>2611</b>	X - X	g DORFMAN Iossif <b>2581</b>	5 N
6 N	g APICELLA Manuel <b>2522</b>	X - X	g FELLER Sebastien <b>2593</b>	6 B
7 B	m COSSIN Sebastien <b>2494</b>	X - X	g HAUCHARD Arnaud <b>2526</b>	7 N
8 N	f GUILLEUX Fabien <b>2394</b>	X - X	m MILLIET Sophie <b>2378</b>	8 B

### NIII Groupe 9

Pl.	Equipe	Pts	j.	d.	p.	c.
1	<b>Chalons en Champagne II</b>	26	9	36	46	10
2	<u>Le Chesnay-Versailles I</u>	25	9	19	37	18
3	<u>Limeil Brévannes</u>	21	9	27	42	15
4	<u>Orléans</u>	19	9	9	31	22
5	<u>Saint Georges</u>	18	9	-8	26	34
6	<u>Canal Saint Martin I</u>	17	9	-7	27	34
7	<u>Evry Grand Roque III</u>	17	9	-2	24	26
8	<u>Bois-Colombes IV</u>	13	9	-24	19	43
9	<u>Montreuil</u>	13	9	-16	19	35
10	<b>Chess 2000 Chaumont</b>	10	9	-34	12	46

### NIII Groupe X

Pl.	Equipe	Pts	j.	d.	p.	c.
1	<u>Chelles</u>	21	8	24	35	11
2	<u>Issy les Moulineaux II</u>	20	8	19	33	14
3	<u>Vincennes II</u>	18	8	0	21	21
4	<b>Reims Echec et Mat</b>	17	8	9	26	17
5	<u>Créteil II</u>	17	8	4	26	22
6	<u>Lille II</u>	16	8	-7	21	28
7	<u>Chess XV</u>	13	8	-5	19	24
8	<u>Canal Saint Martin II</u>	11	8	-14	16	30
9	<u>Verrières le Buisson</u>	11	8	-30	10	40

## National 4

Pl.	Equipe	Pts	j.	d.	p.	c.
1	<b><u>Ech Aubeois</u></b>	19	7	19	30	11
2	<u>Charleville B.M.E.</u>	18	7	12	24	12
3	<u>Blagny</u>	16	7	9	25	16
4	<u>Charleville la Tour du Roi</u>	14	7	1	24	23
5	<u>Epernay</u>	13	7	-10	18	28
6	<u>Bogny</u>	12	7	-7	15	22
7	<u>Rethel</u>	10	7	-15	13	28
8	<b><u>E.N.H.M.</u></b>	10	7	-9	16	25

## National 5

Pl.	Equipe	Pts	j.	d.	p.	c.
1	<b><u>Chalons 3</u></b>	21	7	21	33	12
2	<u>Ech Aubeois 2</u>	17	7	10	27	17
3	<u>Reims Em 2</u>	15	7	17	31	14
4	<u>La Francheville Tgv</u>	15	7	4	23	19
5	<u>C.C.C. de Recy</u>	13	7	-2	22	24
6	<u>Chaumont 2</u>	13	7	-12	17	29
7	<u>Rilly Chess Club</u>	11	7	-3	22	25
8	<b><u>Chalons 4</u></b>	7	7	-35	9	44

## Régional Nord

Pl.	Equipe	Pts	j.	d.	p.	c.
1	<b><u>Reims 3</u></b>	17	6	29	33	4
2	<u>Reims 4</u>	15	6	9	24	15
3	<u>Bogny 2</u>	8	6	-20	12	32
4	<u>Blagny 2</u>	7	6	-18	9	27

## Régional Sud

Pl.	Equipe	Pts	j.	d.	p.	c.
1	<b><u>Verrières 1</u></b>	10	4	8	17	9
2	<u>Sezanne</u>	10	4	10	19	9
3	<u>Verrières 2</u>	8	4	6	18	12
4	<u>Ech Aubeois 3</u>	5	4	-12	7	19
5	<u>Epernay 2</u>	5	4	-12	7	19

## La Finale Reims CHAMPION

Reims 4		2 - 1	Verrieres	
1 B	BARAT Jacques 1810	1 - 0	FREDERIC Guillaume 1820	1 N
2 N	ROLAND-BILLECART Francois 1680	X - X	VIAL Didier 1700	2 B
3 B	BENKIRANE Nabil 1531	1 - 0	LENTINI Manon 1640	3 N
4 N	MENISSIER Alain 1550	0 - 1	FERLET Charles 1430	4 B
Verrieres		1 - 2	Reims 4	
1 B	FREDERIC Guillaume 1820	X - X	BARAT Jacques 1810	1 N
2 N	VIAL Didier 1700	1 - 0	ROLAND-BILLECART Francois 1680	2 B
3 B	LENTINI Manon 1640	0 - 1	BENKIRANE Nabil 1531	3 N
4 N	FERLET Charles 1430	0 - 1	MENISSIER Alain 1550	4 B

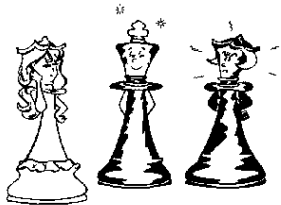

## Les féminines

### Top 12 Groupe A

Pl.	Equipe	Pts	j.	d.	p.	c.
1	<u>Naujac</u>	15	5	16	16	0
2	<u>Clichy</u>	13	5	12	13	1
3	<u>Bischwiller</u>	11	5	1	7	6
4	<u>Stade Français J.E.E.N.</u>	9	5	-4	6	10
<b>5</b>	<b><u>Reims Echec et Mat</u></b>	<b>7</b>	<b>5</b>	<b>-11</b>	<b>3</b>	<b>14</b>
6	<u>Marseille Duchamps</u>	5	5	-14	2	16

#### L'équipe de Reims

Reims Echec et Mat		2 - 1	Marseille Duchamps	
1 B	TODOROVA Maya 2006	X - X	FERNANDEZ Laura 2036	1 N
2 N	BRAJON Victoria 1700	0 - 1	AGGOUNE Audessa 1660	2 B
3 B	ESPI Pauline 1399	1 - 0	ANDRIANARIVO Danie 1450	3 N
4 N	CARBONNEAUX Adeline 1240	1 - 0	ANDRIANARIVO Andie 1230	4 B

#### NI Groupe Nord

Pl.	Equipe	Pts	j.	d.	p.	c.
1	<u>Les Tours de Haute Picardie</u>	8	3	4	7	3
2	<u>Drancy</u>	7	3	4	8	4
3	<u>Saint Just en Chaussée</u>	7	3	2	7	5
4	<u>Villepinte</u>	6	3	1	6	5
5	<u>Metz Fischer</u>	5	3	-1	5	6
<b>6</b>	<b><u>Chalons en Champagne</u></b>	<b>3</b>	<b>3</b>	<b>-10</b>	<b>0</b>	<b>10</b>

#### L'équipe de Chalons

Metz Fischer		3 - 0	Chalons en Champagne	
1 B	MONPEURT Cyrielle 1861	1 - 0	VEILLERETTE Chantal 1680	1 N
2 N	ROUZES Sibylle-Anne 1586	X - X	COUTIER Camille 1470	2 B
3 B	FISCHER Pauline 1470	1 - 0	ROUFFIGNAC Marie 1575	3 N
4 N	LE VAN Leba 1470	1 - 0	RABELLE Laura 1120	4 B

#### N II phase Inter-Ligue

Pl.	Equipe	Pts	j.	d.	p.	c.
1	<u>Tours de Haute Picardie</u>	4	2	0	4	4
<b>2</b>	<b><u>La Tour d'Yvois Blagny</u></b>	<b>4</b>	<b>2</b>	<b>0</b>	<b>4</b>	<b>4</b>

#### L'équipe de Blagny

Tours de Haute Picardie		2 - 2	La Tour d'Yvois Blagny	
1 B	PECOURT Melanie 1299	0 - 1	ROMAIN Emeline 1770	1 N
2 N	BAILLON Angelique 1399	0 - 1	ROMAIN Adeline 1560	2 B
3 B	BARBANCON Aurelie 1290	1 - 0	FOURCART Corinne 1499	3 N
4 N	CARON Cyndelle 1099	1 - 0	BARET Agathe 1009	4 B
La Tour d'Yvois Blagny		2 - 2	Tours de Haute Picardie	
1 B	ROMAIN Emeline 1770	1 - 0	BAILLON Angelique 1399	1 N
2 N	ROMAIN Adeline 1560	1 - 0	PECOURT Melanie 1299	2 B
3 B	FOURCART Corinne 1499	0 - 1	BARBANCON Aurelie 1290	3 N
4 N	BARET Agathe 1009	0 - 1	CARON Cyndelle 1099	4 B

## Les Jeunes

### National II groupe centre



Pl.	Equipe	Pts	j.	d.	p.	c.
1	<u>Potemkine</u>	19	7	23	64	41
<b>2</b>	<b><u>Reims</u></b>	<b>17</b>	<b>7</b>	<b>10</b>	<b>53</b>	<b>43</b>
3	<u>St Mandé II</u>	16	7	5	50	45
4	<u>Lutèce-Echecs</u>	15	7	16	60	44
5	<u>Villepinte II</u>	14	7	5	51	46
6	<u>Stade Français Jeen</u>	12	7	-12	44	56
7	<u>Gonfreville l'Orcher</u>	10	7	-29	31	60
8	<u>Bois-Colombes II</u>	8	7	-18	40	58

#### L'équipe de Reims

Potemkine		10 - 6	Reims	
1 B	FIGIEL Alexis 1729	2 - 0	TURLIN Simon 1718	1 N
2 N	SOK Michael 1704	2 - 0	BRAJON Victoria 1416	2 B
3 B	SRISKANTHARAJAH Niruja 1581	0 - 2	PAILLARD Maximilien 1573	3 N
4 N	BREBAN Victor 1569	2 - 0	BENKIRANE Nabil 1730	4 B
5 B	DUFFAUD Celia 1330	0 - 2	MAGNIER Jean-Claude 1490	5 N
6 N	BALDI Valentine 1635	2 - 0	DONATINI Adrien 1390	6 B
7 B	LUTARD Theo 1500	0 - 1	JOUNIAUX Quentin 1680	7 N
8 B	EA Thibault 1590	1 - 0	BERTRAND Hugo 1300	8 N
9 N	EA Thibault 1590	0 - 1	JOUNIAUX Quentin 1680	9 B
10 N	LUTARD Theo 1500	1 - 0	BERTRAND Hugo 1300	10 B

### National 3 Groupe 2

Pl.	Equipe	Pts	j.	d.	p.	c.
1	<u>Maubuee-Gondoire</u>	19	7	39	68	29
2	<u>Créteil II</u>	18	7	31	70	39
3	<u>Savigny-Le-Temple</u>	14	7	4	53	49
4	<u>Le Perreux</u>	14	7	4	49	45
5	<u>Villejuif</u>	13	7	-13	44	57
6	<u>Saint Georges</u>	12	7	-19	37	56
7	<u>St Maur</u>	10	6	-17	34	51
<b>8</b>	<b><u>Chalons en Champagne</u></b>	<b>6</b>	<b>6</b>	<b>-29</b>	<b>29</b>	<b>58</b>

#### L'équipe de Chalons

Saint Georges		9 - 4	Chalons en Champagne	
1 B	BAROUEL Hadrien 1815	2 - 0	HOUZE Victor 1640	1 N
2 N	PIGEAT Benoit 1673	2 - 0	LUCAS Hugo 1250	2 B
3 B	KADDOUR Reylan 1199	2 - 0	POGU Thomas 1550	3 N
4 N	JOUBERT Antoni 1230	X - X	RABELLE Laura 1199	4 B
5 B	PIGEAT Alexandre 1705	2 - 0	ROUFFIGNAC Marie 1594	5 N
6 N	LAINÉ Auriane 1250	0 - 2	BIANCHI Tobias 1495	6 B
7 B	LAINÉ Clara 1110	0 - 1	DELLOQUE Remi 1230	7 N
8 B	THIBAUT Guillaume 1009	X - X	CHAPRON Ewann 1260	8 N
9 N	LAINÉ Clara 1110	1 - 0	CHAPRON Ewann 1260	9 B
10 N	THIBAUT Guillaume 1009	0 - 1	DELLOQUE Remi 1230	10 B

**Les Coupes**  
**Coupe de France 32<sup>ème</sup> Finale**



<b>Echiquier Aubeois</b>		<b>2 - 2</b>	<b>Chalons en Champagne</b>	
1 B	TOURNIER Timothee 1897	1 - 0	f MANCINI Mario 2260	1 N
2 N	GUYOT Philippe 2013	0 - 1	BERANGER Nicolas 2170	2 B
3 B	HASCHER Nicolas 1969	1 - 0	SALAZAR Diego 2051	3 N
4 N	CHITTIER Celine 1885	0 - 1	VILPOUX Jeremie 2151	4 B

**16<sup>ème</sup> de Finale**

<b>Vincennes</b>		<b>3 - 0</b>	<b>Echiquier Aubeois</b>	
1 B	f RABEYRIN Jean-Jacques 2258	1 - 0	GUILLAUME Jean-Francois 1857	1 N
2 N	f FAYARD Alain 2222	1 - 0	GUYOT Philippe 2013	2 B
3 B	OLIVA Alexandre 1947	X - X	HASCHER Nicolas 1969	3 N
4 N	f SCHABANEL Stephane 2252	1 - 0	CHITTIER Celine 1885	4 B

**Coupe 2000**

**Ligue**

Pl.	Equipe	Pts	j.	d.	p.	c.
<b>1</b>	<b><u>Echiquier Nord Haut Marnais 1</u></b>	<b>9</b>	<b>3</b>	<b>4</b>	<b>7</b>	<b>3</b>
2	<u>Reims Echecs et Mat</u>	6	3	3	6	3
3	<u>Bayard Monge Echecs</u>	6	3	1	4	3
4	<u>Echiquier Nord Haut Marnais 2</u>	3	3	-8	1	9

**Inter-ligue**

Pl.	Equipe	Pts	j.	d.	p.	c.
1	<u>Metz-Fischer</u>	9	3	7	9	2
2	<u>Nancy Stanislas</u>	7	3	2	6	4
3	<u>Vandoeuvre</u>	7	3	0	5	5
<b>4</b>	<b><u>Echiquier Nord Haut-Marnais</u></b>	<b>6</b>	<b>3</b>	<b>-1</b>	<b>5</b>	<b>6</b>
5	<u>Ce Strasbourg 1</u>	6	3	-1	4	5
6	<u>Bennwihr</u>	5	3	-3	4	7
7	<u>Echiquier Nancéien</u>	4	3	-2	3	5
8	<u>Ce Strasbourg 2</u>	4	3	-2	3	5

**L'équipe de St Dizier**

<b>Metz-Fischer</b>		<b>3 - 1</b>	<b>Echiquier Nord Haut-Marnais</b>	
1 B	WALKOWIAK Michael 1905	0 - 1	VIARD Dominique 1954	1 N
2 N	MONPEURT Fabien 1866	1 - 0	ROUABLE Denis 1880	2 B
3 B	FARNOUD Esmaeel 1900	1 - 0	MORET Florian 1790	3 N
4 N	ALEXANDER Christian 1824	1 - 0	COLLIN Patrick 1720	4 B



## Coupe 1700 Phase Ligue

Pl.	Equipe	Pts	j.	d.	p.	c.
<b>1</b>	<b><u>Rethel</u></b>	<b>9</b>	<b>3</b>	<b>4</b>	<b>6</b>	<b>2</b>
2	<u>Reims</u>	5	3	2	5	3
3	<u>Verrières</u>	5	3	-2	4	6
4	<u>Chaumont</u>	5	3	-4	4	8

## Inter-Ligue

Pl.	Equipe	Pts	j.	d.	p.	c.
<b>1</b>	<b><u>Rethel</u></b>	<b>8</b>	<b>3</b>	<b>4</b>	<b>7</b>	<b>3</b>
2	<u>Garche-Koeking</u>	7	3	1	5	4
3	<u>Esbarres</u>	7	3	0	4	4
4	<u>Mulhouse Philidor</u>	6	3	0	4	4
5	<u>Tpg Besançon</u>	5	3	-2	4	6
6	<u>Wintzenheim</u>	3	3	-3	3	6

## Finale à Istres

Pl.	Equipe	Pts	j.	d.	p.	c.
1	<u>Cherbourg-Octeville</u>	14	5	5	11	6
2	<u>Limoges</u>	13	5	11	14	3
3	<u>Sainte Foy les Lyon</u>	12	5	3	10	7
4	<u>La Roche sur Yon</u>	12	5	1	9	8
<b>5</b>	<b><u>Rethel</u></b>	<b>10</b>	<b>5</b>	<b>4</b>	<b>10</b>	<b>6</b>
6	<u>Istres-Fos</u>	10	5	1	9	8
7	<u>Calade Villefranche</u>	10	5	0	8	8
8	<u>Orléans</u>	10	5	-1	9	10
9	<u>Arradon</u>	10	5	-2	7	9
10	<u>Maraussan</u>	9	5	0	8	8
11	<u>Garche-Koeking 3000</u>	9	5	-1	9	10
12	<u>Lesneven</u>	9	5	-3	8	11
13	<u>Aix-En-Provence</u>	9	5	-3	7	10
14	<u>Dieppe</u>	8	5	-5	7	12
15	<u>Agen</u>	8	5	-5	7	12
16	<u>Ham</u>	7	5	-5	6	11

## L'équipe de Rethel

Arradon		0 - 4	Rethel	
1 B	LEGRAS Sebastien 1633	0 - 1	<b>VEDOVOTTO Nicolas 1399</b>	<b>1 N</b>
2 N	RIVALIN Patrick 1560	0 - 1	<b>NOIZET Regis 1584</b>	<b>2 B</b>
3 B	SELLIN Alain 1700	0 - 1	<b>ROBERT Emmanuel 1620</b>	<b>3 N</b>
4 N	BURILLIER Herve 1540	0 - 1	<b>PIERLOT Aurore 1380</b>	<b>4 B</b>

**Et** MOTIN Jean-Charles 1540

Félicitations pour leur bon parcours et en plus avec une féminine comme quoi les jeunes filles ont entièrement leur place dans les interclubs

Un grand bravo à Nicolas VEDOVOTTO qui en 18 rencontres cette saison n'a concédé qu'un nul et 17 gains !! son nouveau classement devrait être à la mesure de ses performances !!



Les joueurs d'échecs rethélois 5<sup>e</sup> de France

# L'épopée roque



Seule féminine du tournoi, Aurora Pierlot a remporté deux matches sur cinq lors de ces nationaux.

**Jolie performance pour le Palamède. Les joueurs d'échecs de Rethel décrochent la 5<sup>e</sup> place aux championnats de France.**

**P**AS fous mais plutôt cavaliers ! Le week-end dernier, les mordus d'échecs rethélois disputaient les championnats nationaux, à Istres. Et les amateurs ne se sont pas laissés mater sans se battre. Donnée bonne dernière, l'équipe de Nationale 4 du Palamède se classe 5e sur les 16 formations qualifiées à travers la France.

Une performance inédite pour le club d'échecs de Rethel, qui se qualifiait cette saison pour ses premiers nationaux. Toutefois les statistiques n'effrayaient pas nos joueurs. Après avoir remporté les phases départementales et interrégionales, « on visait la 5e place et on l'a eue, mais on ne savait pas sur quoi on allait tomber », sourit Aurora Pierlot, membre de l'équipe avec Régis Noizet, Emmanuel Robert, Jean-Charles Motin et Nicolas Vedovotto.



Les coéquipiers ont disputé leur partie, côte à côte, idéal pour faire monter la pression.

Âgés de 14 à 57 ans, les cinq partenaires étaient ainsi bien décidés à jouer les trouble-fête durant ces deux jours d'empoignade mentale.

« On a titillé la première place jusqu'à la fin, et on a perdu contre des équipes très fortes », continue la jeune femme de 20 ans. « Mais on n'était pas loin derrière, donc par rapport aux grands clubs, on a notre place. »

## Seule féminine et meilleur joueur

D'autant que les Rethélois se sont démarqués à plus d'un titre. Sur les 64 joueurs en lice, le Palamède était le seul à engager une féminine.

« Au début je me suis dit que c'était bizarre, mais maintenant

j'ai l'habitude », note Aurora, visiblement pas plus déstabilisée que ça et qui repart de la compétition avec la coupe de la meilleure féminine.

Enfin la carte maîtresse du club n'en finit pas d'impressionner son monde. À tout juste 19 ans, la nouvelle recrue rethéloise Nicolas Vedovotto décroche la première place du classement individuel, avec quatre victoires et un match nul sur

les cinq parties disputées. Au fil des départementaux, interrégionaux et nationaux, celui qui commence à peine la compétition et a appris seul à jouer sur internet, n'aura donc jamais été mis en échec.

Autant dire que la barre est placée haut pour la saison prochaine. « On a la chance à Rethel d'avoir beaucoup de jeunes qui montent, notamment venus d'Asfeld », précise Aurora. « Avec

une trentaine de membres, on est le plus gros club des Ardennes et on va pouvoir faire des équipes supplémentaires à la rentrée. »

Les troupes n'ont pas fini de déferler sur l'échiquier.

**Audrey BENZAKEN**

Le Palamède se réunit tous les samedis de 14 à 16 heures au centre Linard.  
Contacts : 03.24.72.75.99 / regisnoizet@orange.fr

du 28 juin au 1<sup>er</sup> août 2010

# GRAND L'union LA L'Ardennais

BOULES



## Championnat de Ligue adultes à Recy

Pl	Nom	Elo	Cat.	Fede	Ligue	R 1	R 2	R 3	R 4	R 5	R 6	R 7	Pts	Tr.	Perf	Bu.
1	NEUHAUSER Salome	2023	Min		ALS	+24B	+4N	+2B	+6N	+5B	=3N	=10B	6	27	2244	30
2	f MANCINI Mario	2242	Sen		CHA	+15N	+3B	-1N	+14B	+7N	=9B	+5N	5½	26	2197	29
3	RIGOLOT Lucie	1873	Ben		CHA	+19B	-2N	+24B	+5N	+6B	=1B	=8N	5	26½	2133	29
4	BARAT Jacques	1810	Vet		CHA	+20N	-1B	=7N	=8B	=14N	+17B	+15N	4½	22½	1940	24½
5	BERANGER Nicolas	2180	Sen		CHA	+13N	+10B	+14N	-3B	-1N	+15B	-2B	4	27	1994	30
6	ROUFFIGNAC Tanguy	1897	Ben		IDF	+12N	+7B	+17N	-1B	-3N	=8B	=9N	4	27	1927	29½
7	GAUBERT Virginie	1664	Sen		CHA	+9B	-6N	=4B	+13N	-2B	=11N	+17B	4	25½	1897	28
8	DEFRANCE Laurent	2199	Sen		CHA	=17B	=9N	=13B	=4N	+11B	=6N	=3B	4	25	1928	27½
9	DELMONT Jean-Robert	1974	Sen		CHA	-7N	=8B	+16N	+17B	=15N	=2N	=6B	4	24½	1956	27
10	BARREAU Samuel	1860	Sen		CHA	+23N	-5N	-11B	+21B	+12N	=14B	=1N	4	23	1881	24
11	PARISOT Anthony	1657	Sen		CHA	-14N	+20B	+10N	=15B	-8N	=7B	+16N	4	22	1811	24
12	DIGOT Jeremy	1610	Jun		CHA	-6B	-15B	+23N	+18N	-10B	+21B	+14N	4	18½	1813	19½
13	MAGNIER Christophe	1780	Sen		CHA	-5B	+19N	=8N	-7B	-17N	+20B	+21N	3½	19	1794	21
14	ZEROUAL Mohamed	1945	Sen		CHA	+11B	+18N	-5B	-2N	=4B	=10N	-12B	3	26	1795	28½
15	GUILLART Johan	1810	Sen		CHA	-2B	+12N	+18B	=11N	=9B	-5N	-4B	3	26	1777	28½
16	DHAYNAUT Gilles	1730	Sen		CHA			-9B	+25N	+22B	+18N	-11B	3	16	1660	16
17	PETIT Christian-Marie	1790	Vet		CHA	=8N	+21B	-6B	-9N	+13B	-4N	-7N	2½	24	1764	26
18	RODIER Patrick	1430	Sen		CHA	+21N	-14B	-15N	-12B	+20N	-16B	=25N	2½	18½	1496	20½
19	ROUFFIGNAC Marie	1575	Pup		CHA	-3N	-13B	-20N	+23B	-21N	=25B	+22N	2½	18	1485	19
20	BOUR Alexandre	1140	Min		CHA	-4B	-11N	+19B	-22N	-18B	-13N	+23N	2	20	1316	21
21	LOUIS Andre	1838	Vet		CHA	-18B	-17N	+22B	-10N	+19B	-12N	-13B	2	19½	1493	22
22	VANDERME Yohann	1470	Sen		CHA			-21N	+20B	-16N	+23B	-19B	2	11½	1492	11½
23	MICHON Guillaume	1499	Sen		CHA	-10B	-24N	-12B	-19N	+25B	-22N	-20B	1	19	1248	21
24	FOURCART Marc	1706	Sen		CHA	-1N	+23B	-3N					1	15½	1698	15½
25	NEUHAUSER Luc	1408	Sen		CHA				-16B	-23N	=19N	=18B	1	10	1380	10

**Bravo aux 3 féminines participantes à ce tournoi**

### (5) Gaubert, Virginie (1664) – Delmont, Jean-Robert (1974)

1er Open des Pays de Champagne – open A Recy (1.5), 13.05.2010

1.c4 c5 2.♘f3 ♘c6 3.d4 cxd4 4.♗xd4 ♖b6 5.♗b3 ♗f6 6.♗c3 e6 7.g3 ♙b4 8.♙g2 d5 9.cxd5 ♗xd5 10.♙d2 ♗xc3 11.bxc3 ♙e7 12.♙e3 ♖a6 13.0-0 0-0 14.♖c2 ♖c4 15.♗fd1 ♙f6 16.♙d4 ♗xd4 17.♗xd4 e5 18.♗b3 ♙g4 19.♗a5 ♖xe2 20.♖xe2 ♙xe2 21.♗d7 e4 22.♗xb7 ♙b5 23.♗c7 ♙d3 24.♗d1 ♙e5 25.♗c6 ♗fc8 26.♗xc8+ ♗xc8 27.h4 ♗xc3 28.♙xe4 1-0

### (47) Neuhauser, Salome (2023) – Beranger, Nicolas (2180)

1er Open des Pays de Champagne – open A Recy (5.1), 15.05.2010

1.e4 c6 2.d4 d5 3.exd5 cxd5 4.♙d3 ♗c6 5.c3 e5 6.dxe5 ♗xe5 7.♙b5+ ♗c6 8.♗f3 ♗f6 9.0-0 ♙e7 10.♗e5 ♙d7 11.♗xd7 ♖xd7 12.♗d2 a6 13.♙a4 b5 14.♙c2 0-0 15.♗f3 ♗ac8 16.♗e1 ♗fd8 17.♙e3 ♖c7 18.♙f5 ♗b8 19.♗d4 ♗e5 20.♙g5 h6 21.♙h4 ♗b6 22.♗xe5 ♗g4 23.♖xg4 ♖xe5 24.♙g3 ♖f6 25.♙c7 g6 26.♗e1 ♙c5 27.♙xd8 ♖xd8 28.♙c2 b4 29.♙a4 bxc3 30.bxc3 ♗b2 31.h3 ♖a5 32.♗e8+ ♗g7 33.♗f5+ ♗h7 34.♖f4 ♙xf2+ 35.♗h2 gxf5 36.♖xf5+ ♗g7 37.♖e5+ f6 38.♗e7+ ♗g6 39.♙e8# 1-0

**(36) Beranger,Nicolas (2180) – Rigolot,Lucie (1873)**

1er Open des Pays de Champagne – open A Recy (4.2), 14.05.2010

1.e4 c5 2.♟f3 d6 3.d4 cxd4 4.♞xd4 ♞f6 5.♞c3 a6 6.♞e2 e6 7.♞e3 ♞c7 8.0-0 b5 9.f3 ♞b7 10.♞c1 ♞e7 11.a4 b4 12.♞a2 d5 13.c3 b3 14.♞xb3 dxe4 15.♞f4 ♞c8 16.♞c4 ♞d5 17.♞xd5 ♞xd5 18.♞g3 exf3 19.♞xf3 0-0 20.c4 ♞f6 21.c5 ♞c6 22.♞xc6 ♞xc6 23.♞c4 a5 24.♞b3 ♞fc8 25.♞f2 ♞d7 26.♞b5 ♞e5 27.♞c2 ♞d5 28.♞c3 ♞d3 29.♞e4 f5 30.♞d2 ♞xc2 31.♞xc2 ♞c6 32.♞c4 ♞b4 33.♞d2 ♞d5 34.♞xd5 exd5 35.♞b6 ♞f6 36.♞xa8 ♞xa8 37.♞g3 g5 38.♞c7 ♞c8 39.♞d6 d4 40.♞b8 ♞xb8 41.♞xb8 ♞f7 42.b3 d3 43.♞f1 ♞c3 44.♞d6 ♞e6 45.♞f8 ♞d5 46.♞f2 ♞d4+ 47.♞e1 ♞xc5 48.♞h6 ♞e3 49.h4 ♞d4 50.hxg5 ♞c3 51.♞g7+ ♞xb3 52.♞f6 ♞c2 53.♞e5 d2+ 54.♞e2 d1♞+ 0-1

**(25) Neuhauser,Salome (2023) – Mancini,Mario (2242)**

1er Open des Pays de Champagne – open A Recy (3.1), 14.05.2010

1.e4 e5 2.♞c4 ♞f6 3.d3 ♞c6 4.♞c3 ♞b4 5.♞g5 h6 6.♞xf6 ♞xc3+ 7.bxc3 ♞xf6 8.♞e2 d6 9.d4 0-0 10.0-0 ♞e6 11.♞b5 ♞a5 12.f4 ♞g4 13.♞d2 ♞xe2 14.♞xe2 ♞e7 15.♞ae1 b6 16.f5 ♞f6 17.♞f3 c6 18.♞f1 ♞fe8 19.d5 cxd5 20.♞xd5 ♞ac8 21.♞d1 ♞ed8 22.♞b5 ♞c7 23.♞a6 ♞dc8 24.♞fd3 ♞xc3 25.♞xd6 ♞g5 26.♞d3 ♞3c7 27.♞b5 ♞c6 28.♞d5 ♞d4 29.♞d7 ♞xd7 30.♞xd7 ♞d8 31.♞c7 ♞f8 32.♞h1 ♞f6 33.♞xa7 ♞c6 34.♞b1 ♞a8 35.♞e7 ♞xa2 36.♞xe5 ♞f6 37.♞e8+ ♞h7 38.e5 ♞g5 39.f6+ ♞f5 40.♞f1 ♞g6 41.e6 ♞xf6 42.exf7 1-0

**(22) Mancini,Mario (2242) – Rigolot,Lucie (1873)**

1er Open des Pays de Champagne – open A Recy (2.1), 13.05.2010

1.d4 d5 2.♞f3 e6 3.♞f4 c5 4.e3 ♞b6 5.♞bd2 ♞c6 6.♞b1 cxd4 7.exd4 ♞xd4 8.♞xd4 ♞xd4 9.♞b5+ ♞d7 10.♞xd7+ ♞xd7 11.♞e3 ♞a4 12.0-0 ♞f6 13.b3 ♞c6 14.c4 ♞d6 15.cxd5 ♞xd5 16.♞c4 ♞xd1 17.♞fxd1 ♞d5 18.♞d3 b5 19.♞xd6 ♞xd6 20.g3 ♞hc8 21.a4 a6 22.♞bd1 ♞e7 23.♞d4 g6 24.a5 ♞c2 25.♞g2 ♞ac8 26.h4 ♞b4 27.♞f3 f5 28.♞e1 ♞c6

Diagramme

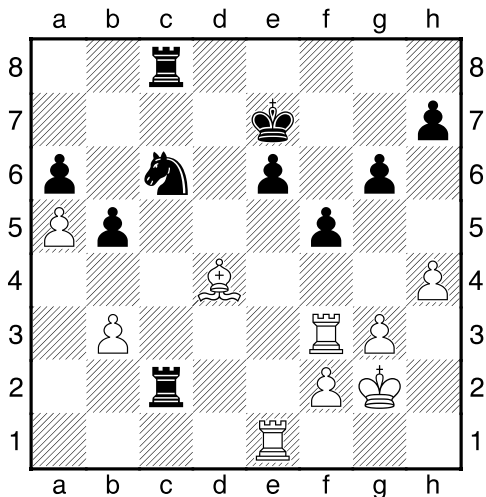

avec avantage noirs ! -+1.25 29.♞b6 e5 30.♞d3 e4 31.♞d5 ♞c3 32.♞ed1 ♞xb3 33.♞d7+ ♞e8 34.♞xh7 ♞d3 35.♞c1 b4 36.♞h8+ ♞d7 37.♞xc8 ♞xc8 38.♞xc6+ ♞d7 39.♞xg6 b3 40.♞e3 ♞d5 41.♞b6 ♞xa5 42.♞xb3 ♞d5 43.h5 f4 44.♞xf4 ♞xh5 45.♞a3 a5 46.♞d2 ♞e6 47.♞xa5 ♞xa5 48.♞xa5 ♞f5 49.♞f1 ♞g4 50.♞e2 ♞f5 51.♞e3 ♞e5 52.♞c3+ ♞f5 53.♞d4 1-0

**(21) Rigolot, Lucie (1873) – Fourcart, Marc (1706)**

1er Open des Pays de Champagne – open A Recy (3.5), 14.05.2010

1.e4 c5 2.♘f3 d6 3.d4 cxd4 4.♗xd4 ♘f6 5.♗c3 g6 6.♙e3 ♙g7 7.f3 0-0 8.♖d2 ♗c6 9.g4 ♙d7 10.0-0 ♖a5 11.h4 ♗e5 12.♙h6 ♖fc8 13.♙xg7 ♗xg7 14.h5 ♗exg4 Diagramme

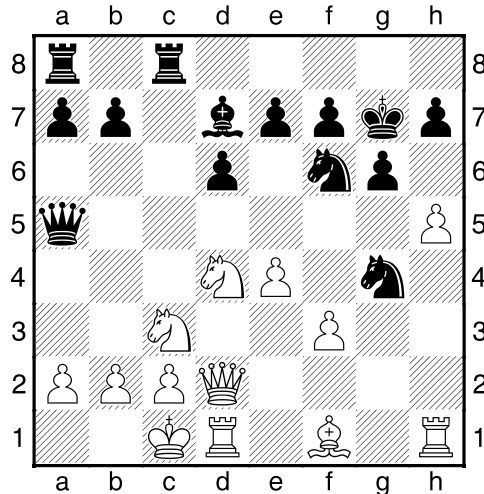

15.fxg4 ♙xg4 16.hxg6 fxg6 [16...♙xd1 17.♖h6+ ♗g8 18.♗f5+-] 17.♖e1 ♙h5 18.♙h3 ♙g4 19.♙xg4 ♗xg4 20.♖eg1 h5 21.♖xg4 hxg4 22.♖h6+ ♗f7 23.♖f1+ ♗e8 24.♖xg6+ ♗d7 25.♖e6+ ♗c7 26.♖xe7+ ♗b8 27.♗db5 ♖b6 28.♗d5 ♖xc2+ 29.♗xc2 1-0

Bonne perf de notre vétéran « Christian Petit »

**(2) Defrance, Laurent (2199) – Petit, Christian-Marie (1790)**

1er Open des Pays de Champagne – open A Recy (1.2), 13.05.2010

1.e4 e5 2.♗f3 ♗c6 3.♙c4 ♙e7 4.0-0 ♗f6 5.♗c3 0-0 6.d4 ♗xe4 7.♗xe5 ♗xc3 8.♗xc6 ♗xd1 9.♗xd8 ♖xd8 10.♖xd1 d5 11.♙d3 ♙g4 12.♖e1 ♙d6 13.h3 ♙d7 14.♙d2 ♖e8 15.a3 h6 16.♙b4 ♖xe1+ 17.♖xe1 ♙xb4 18.axb4 ♗f8 19.b5 c6 20.bxc6 ♙xc6 21.♖a1 a6 22.♗f1 ♗e7 23.♗e2 ♖c8 24.♗d2 ♖a8 25.♖a5 b5 26.♖a1 ♗d6 27.♗c3 a5 28.♖e1 ♖e8 29.♖a1 ♖a8 30.♗d2 ♖a7 31.h4 ♙d7 32.f3 ♗c6 33.♖e1 ♙e6 34.h5 ♖b7 35.g4 ♗d6 36.♖a1 a4 37.♖g1 f6 38.♙e2 b4 39.♖a1 ♙d7 40.♙d3 ♖a7 41.♗e3 ♙c6 42.♗d2 ♙e8 43.c3 ♖b7 44.♙c2 b3 45.♙d3 ♙c6 46.♗e3 ♖e7+ 47.♗f2 ♖c7 48.f4 ♙d7 49.♗f3 ♙e8 50.♙f5 ♙b5 51.♗f2 ♖e7 52.♖e1 ♖xe1 53.♗xe1 ♙c4 54.♗f2 ♙b5 55.♗f3 ♗e7 56.♗e3 ♗d6 57.♙b1 ♗e6 58.♙f5+ ♗d6 59.♙b1 ♗e6 1/2-1/2

## 9eme Open Rapide Féminin BLAGNY 08110

	Moyenne : 1443	Pays	Rapide	1	2	3	4	5	6	7	8	Pts	SB	Perf
1	<b>RIGOLOT Lucie</b>	FRA	1900		½	1	1	1	1	1	1	6,5	18,75	+3,57
2	ROMAIN Emeline	FRA	1910	½		0	1	1	1	1	1	5,5	15,25	1493
3	BRAJON Victoria	FRA	1570	0	1		0	1	0	1	1	4	10,5	1456
4	GAUBERT Virginie	FRA	1490	0	0	1		0	1	1	1	4	9	-1,17
5	LOUOT Catherine	FRA	1310	0	0	0	1		1	0	1	3	8	+6,32
6	ROMAIN Adeline	FRA	1710	0	0	1	0	0		1	1	3	6	1399
7	BRAJON Philippine	FRA	1240	0	0	0	0	1	0		0	1	3	1176
8	CARBONNEAUX Adeline	FRA	1530	0	0	0	0	0	0	1		1	1	1176

### (1) Romain,Emeline – Brajon,Philippine [D02]

9eme Rapide Féminin BLAGNY, 07.03.2010

1.d4 d5 2.♗f3 ♘c6 3.e3 ♗f5 4.♗d3 ♗xd3 5.♗xd3 ♗f6 6.0-0 ♗g4 7.♗f5 h5 8.♗g5 f6 9.♗g6+ ♗d7 10.♗f7 ♗e8 11.♗xh8 ♗d8 12.♗xh5 ♗h6 13.♗g6 ♗c8 14.♗h3+ ♗b8 15.♗a3 ♗d6 16.♗g3 ♗xg3 17.fxg3 +:-

### (2) Rigolot,Lucie – Romain,Emeline [B01]

9eme Rapide Féminin BLAGNY, 07.03.2010

1.e4 d5 2.exd5 ♗xd5 3.♗c3 ♗a5 4.d4 c6 5.♗d2 ♗c7 6.♗c4 ♗f6 7.♗e2 ♗f5 8.0-0-0 e6 9.h3 ♗bd7 10.g4 ♗g6 11.h4 h5 12.g5 ♗d5 13.♗h3 ♗d6 14.♗e4 0-0-0 15.♗xd6+ ♗xd6 16.♗b3 ♗f5 17.c4 ♗c7 18.♗f4 ♗b4 19.♗c2 ♗xc2 20.♗xc2 ♗b6 21.b3 ♗a3+ 22.♗b2 ♗xb2+ 23.♗xb2 ♗e8 24.♗e5 ♗g8 25.♗hf1 g6 26.♗f4 ♗d7 27.d5 exd5 28.cxd5 ♗b8 29.dxc6 ♗xc6 30.♗c1 ♗c7 31.b4 ♗d7 32.♗xc7 ♗xc7 33.a3 ♗d8 34.♗fd1 ♗xd1 35.♗xd1 ♗e5 36.♗g1 ♗d7 37.♗xd7 ♗xd7 38.♗c3 ♗e6 39.f4 ♗c6 40.♗d3 ♗f5 41.♗e3 ♗g4 42.♗f3 ♗f5 ½-½

### (4) Romain,Adeline – Rigolot,Lucie [D05]

9eme Rapide Féminin BLAGNY, 07.03.2010

1.d4 d5 2.♗f3 e6 3.e3 ♗f6 4.♗bd2 ♗d6 5.♗d3 0-0 6.0-0 ♗e8 7.b3 ♗bd7 8.♗b2 e5 9.dxe5 ♗xe5 10.♗xe5 ♗xe5 11.♗xe5 ♗xe5 12.♗f3 ♗h5 13.♗e2 ♗e4 14.♗d4 ♗c3 15.♗d3 ♗xe2+ 16.♗xe2 ♗g5 17.f4 ♗h6 18.g4 ♗h3 19.♗f2 ♗h4 20.♗g2 ♗e7 21.♗e1 ♗h6 22.♗d3 ♗g6 23.h3 c5 24.♗f5 ♗xf5 25.♗xf5 ♗d8 26.c3 ♗h4 27.♗f1 ♗xh3 28.♗e5 ♗xg4 29.♗ff2 ♗xg2+ 30.♗xg2 ♗h6 31.♗e7 ♗f8 32.♗xc5 ♗e6 33.♗xa7 g6 34.♗d4 ♗e8 35.♗f2 ♗a8 36.a4 ♗d8 37.♗g5 h6 38.♗e5 ♗c6 39.♗e2 ♗d6 40.♗d3 f6 41.♗xd5 ♗xd5 42.♗xd5+ ♗xd5+ 43.♗e4 0-1

## BLAGNY

# Echecs : le tour des féminines

Le club échecs de Blagny, *La tour d'Yvois* a accueilli le 9<sup>e</sup> championnat de Champagne-Ardenne féminin rapide.

Au terme de 7 rencontres âprement disputées, c'est la jeune internationale de Châlons-en-Champagne, Lucie Rigolot (14 ans) qui s'est imposée pour la 2<sup>e</sup> fois consécutive dans cette compétition devant la joueuse locale Emeline Romain (deux fois championne

en 2002 et 2005 à Chaumont) et Victoria Brajon du club de Reims échecs et mat.

Toutes les participantes ont apprécié l'organisation conviviale du club de la tour d'Yvois et se sont vu remettre des fleurs, trophées et coupes.



Les vainqueurs.

# Le Championnat de France jeunes à TROYES



Championnat France  
jeunes à Troyes.xlsx

## Les moins jeunes aux Championnat de France à Troyes Juniors



3	MIGOT Tangi	2195	Jun		CHA	+37B	+14N	=1N	+13B	=5N	+6B	=4N	-2B	+9N	6½	43½	2301	50%
24	JOUNEAU Quentin	1991	Jun		CHA	+42N				=19B	+29N	+34B	-10B	+31N	4½	23	2012	23
33	MENISSIER Fabien	1594	Jun		CHA	-21N	-12B	EXE	-8N	=29B	-38N	+42B	+34N	-20B	3½	30½	1670	32

### (1) Delorme, Axel (2429) – Migot, Tangi (2195) [B92]

Championnat de France des Jeunes – Juni TROYES (3.1), 12.04.2010

1.e4 c5 2.♘f3 d6 3.d4 cxd4 4.♗xd4 ♘f6 5.♗c3 a6 6.♗e2 e5 7.♗b3 ♗e7 8.0-0 0-0 9.♞e1 ♗e6 10.♗f3 ♗bd7 11.a4 ♞c7 12.a5 ♞fd8 13.♗e3 b5 14.axb6 ♗xb6 15.♗a5 d5 16.♗xb6 ♞xb6 17.♗xd5 ♗xd5 18.exd5 ♗c5 19.♞e2 e4 20.♗xe4 ♗g4 21.♞d2 ♞e8 22.♗c4 ♞b8 23.d6 ♞xe4 24.♞xe4 ♗xf2 25.♞xf2 ♗xf2+ 26.♗xf2 f5 27.♞e2 ♞a7+ 28.♗f1 ♞d4 29.♞a4 ♞f4+ 30.♗g1 ♞c1+ ½-½

## Cadets

8	BILLON Olivier	2084	Cad		CHA	+55B	-36N	+54B	+59N	=21B	+25N	-4B	+13N	+23B	6½	38½	2160	46½
23	TOURNIER Timothee	1897	Cad		CHA	+94N	+43B	-2N	=30B	-15N	+61B	+62N	+33B	-8N	5½	39	2077	45
27	HARNIK Cecilien	1950	Cad		CHA	+83B	+41B	-6N	-14N	+69B	-9N	=72B	+57N	+49B	5½	36	2010	42½

### (24) Dionisi, Thomas (2142) – Harnik, Cecilien (1950) [C19]

Championnat de France des Jeunes – Cade TROYES (3.8), 12.04.2010

1.e4 e6 2.d4 d5 3.♗c3 ♗b4 4.e5 c5 5.a3 ♗xc3+ 6.bxc3 ♗e7 7.♗f3 ♗d7 8.a4 ♞a5 9.♞d2 ♗bc6 10.♗d3 c4 11.♗e2 0-0 12.♗a3 f6 13.0-0 h6 14.♞fe1 f5 15.h4 ♞dg8 16.g3 ♗g6 17.♗g2 ♗f8 18.♗d6 ♗h7 19.♞h1 g5 20.hxg5 ♗xg5 21.♗xg5 hxg5 22.♗h5 g4 23.♗f7 ♞d8 24.♗b4 ♞a6 25.a5 ♞xh1 26.♞xh1 ♗xb4 27.cxb4 ♗e8 28.♞h7 ♗xf7 29.♞xf7 ♞d7 30.♞f6 b5 31.♞h6 ♞e7 32.♞f8+ ♗d7 33.♞b8 ♞c8 34.♞xb5+ ♞c6 35.♞b8 ♞c7 36.♞a8 ♞e8 37.♞f7+ ♞e7 38.♞f8 1-0

### (23) Billon, Olivier (2084) – Naudion, Gregoire (2026) [B15]

Championnat de France des Jeunes – Cade TROYES (5.7), 14.04.2010

1.e4 g6 2.d4 ♗g7 3.♗c3 c6 4.♗f3 d5 5.h3 dxe4 6.♗xe4 ♗d7 7.♗d3 ♗gf6 8.♗xf6+ ♗xf6 9.0-0 0-0 10.♗g5 b6 11.♞d2 c5 12.dxc5 bxc5 13.♗h6 ♗b7 14.♗xg7 ♗xg7 15.♞e3 ♞c7 16.b3 ♗d5 17.♞e1 ♗f4 18.♗e4 f6 19.♗xb7 ♞xb7 20.♞e3 e5 21.♗h2 ♞c7 22.g3 ♗e6 23.c3 ♞ad8 24.♞fd1 ♞d6 25.♞xd6 ♞xd6 26.♞e1 ♞d8 27.♞e2 ♞d3 28.♗d4 ♞a6 29.♗xe6+ ♞xe6 30.♞xc5 ♞d7 31.c4 a6 32.b4 ♞f5 33.♞e3 ♞d3 34.♞a7+ ♞d7 35.♞e3 ♞d3 36.♞a7+ ½-½

### (25) Hutois, Mickael (2110) – Billon, Olivier (2084) [B33]

Championnat de France des Jeunes – Cade TROYES (8.9), 17.04.2010

1.e4 c5 2.♗f3 ♗c6 3.d4 cxd4 4.♗xd4 ♗f6 5.♗c3 e5 6.♗db5 d6 7.♗g5 a6 8.♗a3 b5 9.♗xf6 gxf6 10.♗d5 ♗g7 11.c3 f5 12.♗d3 ♗e7 13.♗xe7 ♞xe7 14.c4 d5 15.cxd5 fxe4 16.d6 ♞b7 17.♗e2 0-0 18.0-0 ♗e6 19.♞d2 ♞ad8 20.♞fd1 ♞d7 21.♞b4 ♞fd8 22.♞c5 ♞b8 23.♞c6 ♞a8 24.♞ac1 ♗f8 25.♞xa8 ♞xa8 26.♞c6 ♞dd8 27.♗c2 ♞ac8 28.♗b4 ♞xc6 29.♗xc6 ♞xd6 30.♞xd6 ♗xd6 31.a4 bxa4 32.♗xa6 ♗c7 33.♗b5 ♗b3 34.♗b4 ♗b6 35.♗c6 ♗d4 36.♗xd4 exd4 37.♗c6 d3 0-1



## 10 | Autour de Charleville-Mézières

**BOGNY-SUR-MEUSE**

# Echec à la descente

Voici les derniers résultats obtenus par le club d'échecs bognyisien.

**INTERCLUBS** : En nationale 4, l'équipe 1 de Bogny a pratiquement assuré son maintien après son match nul 2 à 2 face à l'équipe de Rethel, le Palamède et occupe maintenant la 6<sup>e</sup> place du groupe.

Bravo aux deux vainqueurs du jour, Jérôme Waczecka et Valentin Alcidi. Dernière ronde le dimanche 9 mai face à l'équipe de Saint-Dizier, dernière du groupe.

En RÉGIONALE, l'équipe II de Bogny n'a pas réussi sa remontée en Nationale 5 à cause du forfait trop important de joueurs.

Félicitations toutefois aux joueurs méritants Yannick Charbeau, Michel Gaubert, Franck Marini et aux jeunes joueurs Florian Gaubert et Gabin Cagneaux.

**CHAMPIONNAT DES ARDENNES** : En 1<sup>re</sup> division, bonne performance de Sophiane Leghballi qui occupe actuellement la 3<sup>e</sup> place avec 5,5 points à deux



En nationale 4, Bogny face à l'équipe de Rethel.

rondes de la fin du championnat. Suivent le vétéran Michel Prioux, 10<sup>e</sup> avec 4 points, Franck Marini 30<sup>e</sup> avec 2 points et Florian Gaubert 33<sup>e</sup> avec 1 point.

Le club prépare la fin de saison avec le 31<sup>e</sup> Open Rapide le dimanche 23 mai, la 8<sup>e</sup> animation scolaire le mardi 15 juin et l'assemblée générale en juin.



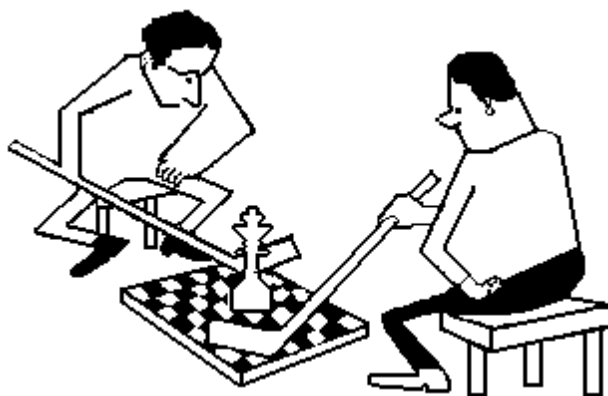

## Championnat des Ardennes 2010



Pl	Nom	Elo	Cat.	Fede	Ligue	R 1	R 2	R 3	R 4	R 5	R 6	R 7	R 8	R 9	Pts	Cu.	Perf	Bu.
1	DEFRANCE Laurent	2203	Sen		CHA	+17N	+4B	+20N	=3B	=2N	+5B	+6B	+9N	+11B	8	39½	2247	50
2	LASSALLE Arnaud	2021	Sen		CHA	+10B	+16N	=5B	+11N	=1B	+3N	+4B	+7N	+9B	8	39	2201	51
3	LEGBALI Sophiane	1918	Sen		CHA	+14N	+28B	+15N	=1N	+16B	-2B	+5N	+10B	-4N	6½	37	1967	51½
4	HALFAOUI Eddine	1795	Sen		CHA	+30B	-1N	+18B	+10N	=7B	+8N	-2N	+6B	+3B	6½	31½	1965	49
5	PRIOUX Michel	1807	Vet		CHA	+13B	>33N	=2N	=20B	+28N	-1N	-3B	+21B	+12N	6	31½	1892	48
6	PELTRIAUX Guillaume	1898	Sen		CHA	+18B	-15N	=8N	+21B	+14B	>7N	-1N	-4N	=7B	5	28	1719	48½
7	VEGA Emmanuel	1650	Sen		CHA		+30N	+9B	+15B	=4N	<6B	>20B	-2B	=6N	5	27	1910	41
8	CAUVIN Alain	1720	Vet		CHA	+27B	=11N	=6B	=14N	+20N	-4B	-21N	>19B	=13B	5	27	1704	42
9	LOUIS Andre	1848	Vet		CHA	-25N	+22B	-7N	+24B	+18N	+17B	+12N	-1B	-2N	5	26	1751	47
10	GAUBERT Virginie	1643	Sen		CHA	-2N	+24B	+26N	-4B	>22N	+16N	=13B	-3N	=14B	5	26	1695	46
11	KRAUSS Jean-Luc	1941	Vet		CHA	+21N	=8B	=25N	-2B	-12N	+24B	+17N	+18B	-1N	5	25½	1777	46
12	TUDISCO Antonio	1600	Sen		CHA	-20N	+29B	-28N	+23B	+11B	+14N	-9B	+13N	-5B	5	25	1719	41½
13	DJANBEKOV Sultan	1550	Sen		CHA	-5N	-17B	+31N	+26B	+15N	+28B	=10N	-12B	=8N	5	24	1652	38
14	NOIZET Regis	1584	Vet		CHA	-3B	+23N	+19B	=8B	-6N	-12B	+27N	+20B	=10N	5	23½	1720	41
15	BARET Benoit	1620	Ben		CHA	+24N	+6B	-3B	-7N	-13B	-20N	+31B	+23N	+21N	5	23	1686	40
16	HACENE Ahmed	1814	Vet		CHA	+22N	-2B	+21N	+17B	-3N	-10B	-18N	=26B	+25B	4½	24	1662	42
17	BRODIER Thierry	1702	Sen		CHA	-1B	+13N	+33B	-16N	+25B	-9N	-11B	+22N	=18B	4½	22½	1689	42
18	WILLE Frederic	1611	Sen		CHA	-6N	+31B	-4N	+29B	-9B	+23N	+16B	-11N	=17N	4½	21½	1686	39
19	DJEMOUAI Medhi	1690	Min		CHA	+29N	-20B	-14N	-22B	=27N	+30B	+25N	<8N	+26B	4½	19½	1575	32½
20	BARREAU Samuel	1890	Sen		CHA	+12B	+19N	-1B	=5N	-8B	+15B	<7N	-14N	=22B	4	24½	1720	47½
21	ROULE Alexandre	1570	Ben		CHA	-11B	+27N	-16B	-6N	+29B	+26N	+8B	-5N	-15B	4	20	1620	37
22	LIN Yun	1520	Sen		CHA	-16B	-9N	+32B	+19N	<10B	=25B	>29N	-17B	=20N	4	18½	1655	37
23	PESNEL Michel	1360	Sen		CHA		-14B	EXE	-12N	+32N	-18B	+24N	-15B	+33N	4	16	1488	28½
24	TEXERAUD Francois	1499	Sen			-15B	-10N	+27B	-9N	+33B	-11N	-23B	+32N	+31N	4	15	1517	33
25	MOTIN Jean-Charles	1510	Ben		CHA	+9B	=32N	=11B	-28B	-17N	=22N	-19B	+27B	-16N	3½	20½	1589	37½
26	ROULE Angela	1320	Sen		CHA	-28N	EXE	-10B	-13N	+30B	-21B	>33N	=16N	-19N	3½	17	1396	33
27	LOUIS Sophie	1400	Sen		CHA	-8N	-21B	-24N	EXE	=19B	>33N	-14B	-25N	+30B	3½	13½	1380	31½
28	FOURCART Marc	1706	Sen		CHA	+26B	-3N	+12B	+25N	-5B	-13N				3	22	1624	32½
29	HABRAN Gael	1430	Pup		CHA	-19B	-12N	+30B	-18N	-21N	EXE	<22B	+31B	-32N	3	13	1404	30
30	MARINI Franck	1499	Sen		CHA	-4N	-7B	-29N	+31B	-26N	-19N	+32B	+33B	-27N	3	11	1379	32
31	GAUBERT Michel	1390	Vet		CHA		-18N	-13B	-30N	EXE	+32B	-15N	-29N	-24B	2	9	1258	27
32	GAUBERT Florian	1540	Min		CHA		=25B	-22N	=33N	-23B	-31N	-30N	-24B	+29B	2	8	1261	26
33	SENINCK Maxence	1270	Ben		CHA	EXE	<5B	-17N	=32B	-24N	<27B	<26B	-30N	-23B	1½	12	1169	28½

## Le départage

### Laurent DEFRANCE CHAMPION 2010

Pl	Nom	Elo	Cat.	Fede	Ligue	R 1	R 2	Pts	NV	Bu.	Bu.
1	DEFRANCE Laurent	2199	Sen		CHA	+2B	=2N	1½	1	1	1
2	LASSALLE Arnaud	2030	Sen		CHA	-1N	=1B	½	0	3	3

#### (1) DEFRANCE – LASSALLE [D20]

Départage championnat Ardennes 2010

[\*]

1.d4 d5 2.c4 dxc4 3.e4 e5 4.♘f3 exd4 5.♙xc4 ♙b4+ 6.♗bd2 ♗c6 7.0-0 ♙xd2 8.♙xd2 ♗ge7 9.♙g5 0-0 10.h3 ♗a5 11.♞c1 c5?± 12.♙d5 h6 13.♙xe7 ♞xe7 14.♞c2 ♞b8 15.♞xc5 ♗c6 16.♞fd1 ♞f6+- 17.♗xd4 ♗e5 18.♞c3 ♙d7 19.♞e3 ♞fd8 20.♞c3 ♙c6 21.♙xc6 bxc6 22.♞d2 ♞b4 23.♗f5? = ♞xd2 24.♞xd2 ♞xe4 25.♗g3 ♞d4 26.♞e3 ♗c4 27.♞e2 ♞d2?+- 28.♞e8+ ♗h7 29.♞e4+ ♗g8 30.♞xc4 ♞xf2+ 31.♗h2 ♞d1 32.♗f5 ♞e1 33.♞f3 ♞g1+ 34.♗g3 g6 35.♞f2 ♞xf2+ 36.♗xf2 1-0

## BLAGNY

# Echecs : 8<sup>e</sup> rencontre du championnat des Ardennes

Une cinquantaine de joueurs sont venus à Blagny en découvrir pour la 8<sup>e</sup> rencontre du championnat des Ardennes 2010.

Nous assistons pour cette saison une lutte acharnée entre Arnaud Lassalle (du club de La Tour du Roy Charleville), tenant du titre et vainqueur en 2002 et le joueur du club de Blagny, Laurent Defrance, lauréat à 4 reprises de ce championnat (1998, 1999, 2007 et 2008).

Ces 2 joueurs, classés internationaux, sont en tête avec 7 points sur 8 à une rencontre de la fin de ce championnat 2010 qui s'annonce passionnant.

Bonne performance de la féminine du club, Virginie Gaubert engagée dans ce championnat qui est 9<sup>e</sup> et devrait remporter le titre de championne des Ardennes Féminine.



Arnaud et Laurent : un combat de titans !

Résultats plus que corrects des jeunes locaux Gaël Habran (12 ans) et Benoît Baret (13 ans) qui avec 3 et 4 points effectuent une entrée remarquée dans ce championnat assez relevé.

Le club de Blagny attend tous

les personnes intéressées par les échecs (à partir de 6 ans) chaque vendredi, à 20 heures, salle du 3<sup>e</sup> âge place de la mairie pendant les périodes scolaires, le club faisant relâche pendant les vacances



**BOGNY-SUR-MEUSE**

# Échecs : le Rémois Camus nouveau vainqueur



Le 31<sup>e</sup> open rapide d'échecs organisé par le Club d'Echecs *Les 4 Fils Aymon*, avec le soutien de la ville au collège Jules-Ferry a vu la victoire d'un joueur marnais Béranger Camus et la participation de 31 joueurs.

Venus des principaux clubs ardennais et de la Marne, dont 13 joueurs internationaux, les nombreux prix ont été remis par Mme Maljean et M. Warnier, maires adjoints de

Bogny-sur-Meuse. Le palmarès :

1) Béranger Camus (Reims, Echecs et Mat) ; 2) Laurent Defrance (Blagny) ; 3) Jean-Louis Prévot (Châlons-en-Champagne),

1<sup>er</sup> jeune, Cyndie Guyon (Bogny-sur-Meuse),

1<sup>ère</sup> féminine, Marie Tatard (Noisy-le-Sec),

1<sup>er</sup> Vétéran, Alain Lhoëst (Rethel, Le Palamède),

1<sup>er</sup> Elo : Sophiane Leghbal et Luc Renard (Bogny-sur-Meuse),

1<sup>er</sup> Ardennais : Jean-Robert Delmont (Charleville B.M.E.) ; 2<sup>e</sup> Ardennais, Arnaud Lassalle (Charleville La Tour du Roi).

Cinq jeunes de Bogny-sur-Meuse ont participé au tournoi initiation, 1) Gabin Cagneaux, 2) Marie Lamps, 3) Bryan Meunier.

Le club prépare la fin de saison avec la 8<sup>e</sup> animation scolaire qui aura lieu le lundi 21 juin et l'assemblée générale du vendredi 25 juin.



# L'école du Pré vers l'Aisne en finale du championnat de France scolaire

## Un échiquier si vertueux

**Au sein de cet établissement basé à Asfeld, les échecs sont pratiqués par tous ou presque. Résultat : une louable constance au plus haut niveau national.**

**H**IER MATIN, ils sont neuf à partir pour Aulnay-sous-Bois, lieu ce week-end de la finale du championnat de France d'échecs catégorie scolaires. L'établissement du Pré vers l'Aisne, où ces neuf-là sont en classe primaire, réussit ainsi le tour de force d'être présent pour la quatrième année de rang à l'ultime stade de cette compétition.

Après avoir passé les écueils départementaux, régionaux et interrégionaux, cette unique délégation ardennaise tentera, face à vingt-quatre autres établissements, de se frayer un chemin victorieux au meilleur des neuf parties. Le meilleur résultat obtenu depuis 2006 fut acquis l'an dernier avec une place dans le top 12.

Cette régularité s'explique d'abord par la prépondérance de l'échiquier dans la pédagogie



**Dernières répétitions pour les neuf élèves de l'école Pré vers l'Aisne avant de filer à Aulnay-sous-Bois.**

dispensée au Pré vers l'Aisne. Des ateliers sont mis en place chaque mardi pour s'initier. Le vendredi est réservé aux confirmés.

« Depuis cette année, j'y travaille avec la grande section maternelle, témoigne le directeur de l'école Didier Fleury. On ne joue pas encore à proprement parler, mais les échecs restent utiles pour tout ce qui est déplacement des pièces, organisation de l'espace, latéralisation... »

Il ajoute : « Maternelle et primaire rassemblent 238 élèves ; 170 ont déjà touché les pièces du

jeu. Ici, les échecs font partie intégrante de l'enseignement ».

### En cheville avec le club de Rethel

A quelques mètres, l'enseignant – qui souhaite rester anonyme – en charge des ateliers, précise : « D'avoir tous ces gamins à ce niveau reste une vraie réussite. Pourquoi les échecs ? Parce que cela requiert concentration, attention, goût pour l'effort et respect de l'autre ». Son départ en retraite est imminent. Reste à lui trou-

ver un successeur au sein de l'équipe pédagogique. Pour mémoire, seules les écoles de La Granville et Bogny-sur-Meuse proposent un éveil si précoce aux joies de l'échiquier, ces soixante-quatre cases où, selon une célèbre formule attribuée à Mc Mahon, « il y a plus d'aventures que sur toutes les mers du monde ».

Richard Noizet sera aussi du déplacement à Aulnay-sous-Bois. Lui est animateur de « La Palamède\* », club de Rethel pensionnaire de N4 – 5<sup>e</sup> niveau national. Une bonne part des trente et un licenciés recensés se sont initiés aux subtilités des défenses siciliennes ou/et indienne entre les murs de cette école, avec qui La Palamède est en cheville. Pour fêter son quart de siècle, La Palamède s'offre un printemps actif puisque du 24 au 28 juin, cinq joueurs iront à Istres disputer leur première finale de coupe de Fédération, compétition réservée aux amateurs. « Ce sera comme ce week-end, il s'agira surtout d'essayer de titiller les équipes des plus grandes villes. »

**Mathieu LIVOREIL**

\* Durant la bataille de Troie (1184 av. J.C.), Palamède était un soldat grec qui, pour rompre l'ennui, aurait inventé les échecs. Une légende supplémentaire à propos d'un jeu dont les origines restent incertaines.



**INSCRIPTION INTERCLUBS**  
**Saison 2010 /2011**

Le Club de : \_\_\_\_\_ règle les inscriptions de:

- |   |         |
|---|---------|
| • Nationale 4 : <b>30€</b>                      | Nombre: |
| • Nationale 5 : <b>30€</b>                      | Nombre  |
| • 1 équipe en R1 ,R2 ou N4 jeunes : <b>15€</b>  | Nombre: |
| • 2 équipes en R1 ,R2 ou N4 Jeunes : <b>28€</b> | Nombre: |
| • 3 équipes ou plus : <b>35 €</b>               | Nombre  |

**Montant Total:**

**\* je souhaite un reçu:                      Oui            Non**

Chèque à renvoyer, à l'ordre de la Ligue, chez le Trésorière:

**Serge PICART 34 bis, Rue du Val ANNE MARIE 52000**  
**CHAUMONT avant la 1<sup>ère</sup> Ronde des Interclubs 2010/ 2011 pour les**  
**régionales et avant le 01 Aout pour N4 et N5**

INSCRIPTION INTERCLUBS 2010-2011

Leclub :

confirme l'inscription de:

- Equipe en N4                      Nombres:
- Equipe en N5                      Nombres:
- Equipes en R1                      Nombres:
- \*Equipes en R2                      Nombres:

Rayer la mention inutile.

A renvoyer à Serge Picard avant le 10 juillet pour préparation des calendriers \* Pour la

R2 avant le 4 septembre 2010

**Attention tout club non à jour de ses cotisations ou amendes (forfaits ou autres) de la saison précédente ne verra aucune de ses équipes engagée dans les interclubs 2010/2011**



## TRANSFERT DE JOUEUR

Le joueur qui désire changer de Club doit adresser le volet 1 de ce formulaire entièrement rempli au président du club qu'il quitte, et les volets 2, 3, 4, entièrement complétés au président de la Ligue concernée, entre le **15 juillet** et le **30 septembre**. (Article 15 du Règlement Intérieur de la F.F.E.).

### Volet 1 - Envoyé par le joueur au Président du Club quitté

Nom ..... Prénom : ..... Code FFE n° : .....  
licencié au Club : ..... pour la saison 2010 désire ne pas  
renouveler ma licence à ce club pour la saison 2010 2011.  
À ..... le : ..... Signature du joueur : .....

### VOLETS 2 À 4

**Volet 2** (archivé à la Ligue), **envoyé par le joueur au Président de la Ligue** à l'adresse ci-dessous:

Président : ..... Adresse : .....  
.....

Nom du joueur : ..... Prénom : ..... Code FFE n° : .....  
licencié au Club : ..... pour la saison 2010 désire ne pas  
renouveler ma licence à ce club pour la saison 2010 -2011.

À ..... le : ..... Signature du joueur: .....

### Volet 3 - Accusé de réception par le Président de la ligue, destiné au joueur

Je soussigné, ..... Président de la Ligue : .....  
certifie que le joueur, Nom : ..... Prénom : .....  
Code FFE n° : ..... licencié au Club : ..... pour la saison 2010,  
m'a informé qu'il ne renouvellerait pas sa licence dans ce club pour la saison 2010-2011.

*Exemplaire envoyé par la Ligue au joueur qui indique son adresse ci-dessous:*

Adresse du joueur: .....  
..... Code Postal : ..... Ville : .....

Le : ..... Signature du Président de Ligue : .....

### Volet 4- Accusé de réception par le Président de la ligue, destiné au président du club quitté

Je soussigné, ..... Président de la Ligue : .....  
certifie que le joueur, Nom : ..... P r é n o m .....  
Code FFE n° : ..... licencié au Club : ..... pour la saison 2010,  
m'a informé qu'il ne renouvellerait pas sa licence dans ce club pour la saison 2010-2011.

*Exemplaire envoyé par la Ligue au président du club quitté:*

Adresse du club : .....  
..... Code Postal : ..... Ville : .....

Le : ..... Signature du Président de Ligue :